

## 39 140 000 **RAPID SL MÓDULO PARAR WC, ALTURA DE INSTALACIÓN 1.13 M CON ELEMENTO DE FIJACIÓN PARA SOPORTE TRASERO Y RAILES DE SOPORTE**

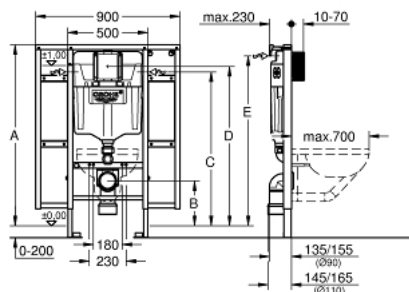

A	1080	1130
B	230	280
C	910	960
D	950	1000
E	1010	1060

### DESCRIPCIÓN DEL PRODUCTO

- WC suspendido para usuarios con movilidad reducida
- montaje para tazas de 70 cm
- Montaje en tabique con montantes y/o delante de pared resistente.
- Marco de acero con revestimiento anticorrosión
- Para montaje en seco, completamente premontado
- con conexiones rígidas
- Ajuste rápido
- Homologado por TÜV
- 2 pernos con tuercas para colgar la taza
- 4 soportes de pared
- Accesorio de fijación para barras de apoyo
- Distancia entre pernos 180 y 230 mm.
- Codo de desagüe de PP Ø 90 mm
- Profundidad ajustable
- Reductor PP Ø 90/110 mm
- Set de conexión desagüe
- Cisterna GD2, 6 - 9 l, contiene las siguientes características:
- Ajuste de fábrica a 6l. y 3l.
- Válvula de descarga neumática AV1 que ofrece dos opciones: Dual Flush o Descarga única.
- 4 entradas de conexión: izquierda, derecha, por detrás o superior.
- Silencioso, grupo acústico I
- Aislada contra condensaciones
- Conexión de suministro ½" Llave de escuadra integrada Tubo de descarga
- Incluye anclajes 38 558 00M para instalación en la pared

## 39 140 000 **RAPID SL MÓDULO PARAR WC, ALTURA DE INSTALACIÓN 1.13 MCON ELEMENTO DE FIJACIÓN PARA SOPORTE TRASERO Y RAILES DE SOPORTE**

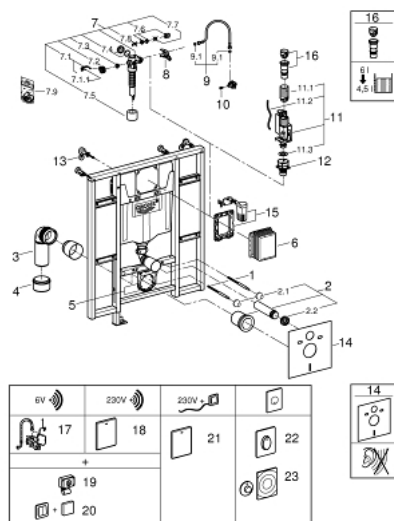

### PIEZAS DE REPUESTO, junio 2014 – ahora

- 1: Perno sujeción (Número de pedido 4276400M)
- 2: Accesorios de descarga y desagüe (Número de pedido 37311K00)
  - 2.1: Juego fijación WC y capuchón (Número de pedido 43511SH0)
  - 2.2: Conector (Número de pedido 37119000)
- 3: Codo de desagüe Ø 90 mm de PP (Número de pedido 42327000)
- 4: Reductor (Número de pedido 42242000)
- 5: Soporte para curva de salida (Número de pedido 42243000)
- 6: Patrón de montaje para accionamientos estándar 156 x 197 mm (Número de pedido 66791000)
- 7: Válvula de llenado (Número de pedido 37095000)
  - 7.1: Palanca accionamiento (Número de pedido 43734000)
    - 7.1.1: Junta tórica (Número de pedido 4377000M)
  - 7.2: Tapa membrana (Número de pedido 43536000)
  - 7.3: Membrana (Número de pedido 4375800M)
  - 7.4: Tapa del filtro (Número de pedido 43735000)
  - 7.5: Set 5 flotadores (Número de pedido 4379100M)
- 7.6: Juego de recambios (Número de pedido 43722000)\*
- 8: Unidad de apoyo (Número de pedido 42246000)
- 9: Latiguillo (Número de pedido 42233000)
  - 9.1: Junta tórica (Número de pedido 0319100M)
- 10: Embolo inversor (Número de pedido 42385000)
- 11: Válvula de descarga Dual Flush AV1  
(Número de pedido 42320000)
  - 11.1: Alargadera para tubo rebosadero (Número de pedido 42313000)
  - 11.2: Tubo flexible neumático (Número de pedido 42319000)
  - 11.3: Junta tórica (Número de pedido 42310000)
- 12: Asiento para cisterna GD2 (Número de pedido 42315000)
- 13: Anclaje de fijación (Número de pedido 3855800M)
- 14: Amortiguador de ruido (Número de pedido 37131000)\*
- 15: Set recambio equipamiento Retro-fit (Número de pedido 38796000)\*
- 16: Kit reductor a 4,5 l.  
para cisternas GD2 (Número de pedido 42333000)\*
- 17: Radio electrónica (Número de pedido 39141000)\*
- 18: Radio electrónica (Número de pedido 38759SD0)\*
- 19: Botón radar 868,4 MHz (Número de pedido 38758000)\*
- 20: Radio transmisor (Número de pedido 39142000)\*
- 21: Control de WC para control manual remoto (Número de pedido 38934SD0)

\*

22: Escudo (Número de pedido 38564000)\*

23: Accionamiento neumático (Número de pedido 37059000)\*

\*Accesorios especiales