

38 981 000 **SOLIDO PACK 3 EN 1 PARA WC SUSPENDIDO, BASTIDOR 1,13 M**

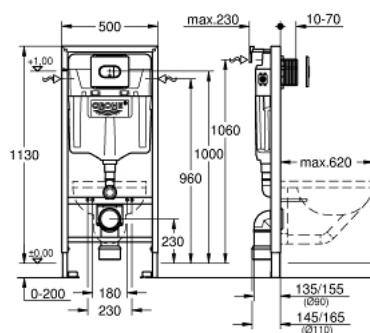

**DESCRIPCIÓN DEL PRODUCTO**

- Color: Cromo
- Cisterna empotrada GD 2, 6 - 9 l
- Compuesto por:
- Rapid SL para WC (38 528 001)
- Accionamiento Arena Cosmopolitan, cromo, instalación horizontal
- 2 escuadras con accesorios de fijación



## 38 981 000 **SOLIDO PACK 3 EN 1 PARA WC SUSPENDIDO, BASTIDOR 1,13 M**

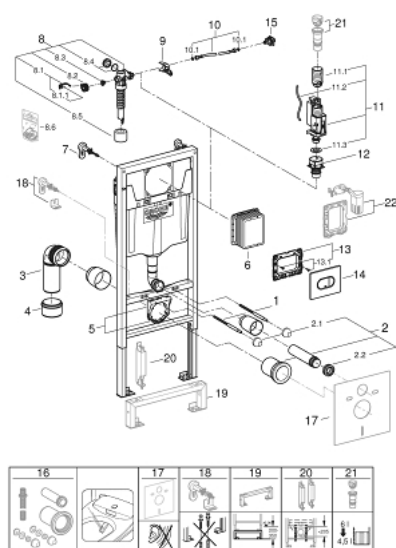

### PIEZAS DE REPUESTO, noviembre 2021 – ahora

- 1: Perno sujeción (Número de pedido 4276400M)
- 2: Accesorios de descarga y desagüe (Número de pedido 37311K00)
  - 2.1: Juego fijación WC y capuchón (Número de pedido 43511SH0)
  - 2.2: Conector (Número de pedido 37119000)
- 3: Codo de desagüe Ø 90 mm de PP (Número de pedido 42327000)
- 4: Reductor (Número de pedido 42242000)
- 5: Soporte para curva de salida (Número de pedido 42243000)
- 5.1: Aro (Número de pedido 42949000)
- 6: Patrón de montaje para accionamientos estándar 156 x 197 mm (Número de pedido 66791000)
- 7: Anclaje de fijación (Número de pedido 3855800M)
- 8: Válvula de llenado (Número de pedido 37095000)
  - 8.1: Palanca accionamiento (Número de pedido 43734000)
  - 8.1.1: Junta tórica (Número de pedido 4377000M)
  - 8.2: Tapa membrana (Número de pedido 43536000)
  - 8.3: Membrana (Número de pedido 4375800M)
  - 8.4: Tapa del filtro (Número de pedido 43735000)
  - 8.5: Set 5 flotadores (Número de pedido 4379100M)
  - 8.6: Juego de recambios (Número de pedido 43722000)\*
- 9: Unidad de apoyo (Número de pedido 42246000)
- 10: Latiguillo (Número de pedido 42233000)
  - 10.1: Junta tórica (Número de pedido 0319100M)
- 11: Válvula de descarga Dual Flush AV1
  - (Número de pedido 42320000)
  - 11.1: Alargadera para tubo rebosadero (Número de pedido 42313000)
  - 11.2: Tubo flexible neumático (Número de pedido 42319000)
  - 11.3: Junta tórica (Número de pedido 42310000)
- 12: Asiento para cisterna GD2 (Número de pedido 42315000)
- 13: Marco escudo (Número de pedido 42358000)
  - 13.1: Tornillo (Número de pedido 6636200M)
- 14: Placa de cobertura + pulsador (Número de pedido 42379000)
- 15: Water connection (Número de pedido 48561000)
- 16: Retro fit para Shower Toilet (Número de pedido 40899000)\*
- 17: Amortiguador de ruido (Número de pedido 37131000)\*
- 18: Rapid SL fijación (Número de pedido 38733000)\*
- 19: Alargadera (Número de pedido 38629000)\*
- 20: Accesorio (Número de pedido 38779000)\*
- 21: Kit reductor a 4,5 l.

para cisternas GD2 (Número de pedido 42333000)\*

22: Set recambio equipamiento Retro-fit (Número de pedido 38796000)\*