

38 939 000 SOLIDO COMPACT PACK 2-EN-1 BASTIDOR 1.13 M Y ANCLAJES PARA INSTALACIÓN DE WC

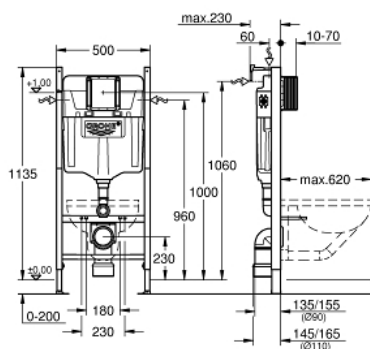

DESCRIPCIÓN DEL PRODUCTO

- Cisterna empotrada GD 2, 6 - 9 l
- Altura 1,13 m
- Montaje en tabique con montantes y/o delante de pared resistente.
- Marco de acero con revestimiento anticorrosión
- para revestimiento en seco
- con conexiones rígidas
- Elementos de fijación
- Ajuste rápido
- 2 pernos con tuercas para colgar la taza
- Accesorio de fijación para barras de apoyo
- Distancia entre pernos 180 y 230 mm.
- Codo de desagüe de PP Ø 90 mm
- Profundidad ajustable
- Reductor PP Ø 90/110 mm
- Set de conexión desagüe
- Cisterna empotrada 6 - 9l.
- Ajuste de fábrica a 6l. y 3l.
- Válvula de descarga neumática AV1 que ofrece dos opciones: Dual Flush o Descarga única.
- Conexión por la izquierda, por la derecha, por arriba o por detrás.
- Silencioso, grupo acústico I
- Aislada contra condensaciones
- Sin necesidad de herramientas para la instalación de la alimentación
- Conexión de suministro ½" Llave de escuadra integrada Tubo de descarga
- Montaje vertical u horizontal del pulsador
- 2 escuadras con accesorios de fijación



38 939 000 SOLIDO COMPACT PACK 2-EN-1 BASTIDOR 1.13 M Y ANCLAJES PARA INSTALACIÓN DE WC

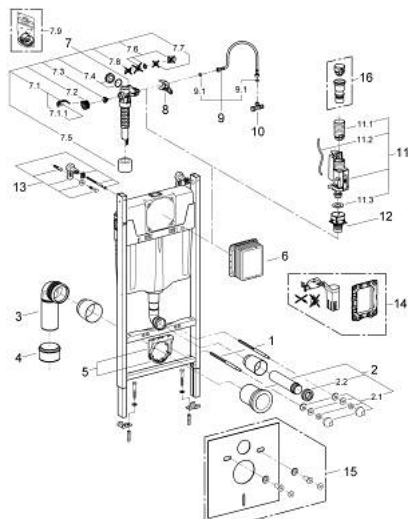

PIEZAS DE REPUESTO, diciembre 2012 – ahora

- 1: Perno sujeción (Número de pedido 4276400M)
- 2: Accesorios de descarga y desagüe (Número de pedido 37311K00)
 - 2.1: Juego fijación WC y capuchón (Número de pedido 43511SH0)
 - 2.2: Conector (Número de pedido 37119000)
- 3: Codo de desagüe Ø 90 mm de PP (Número de pedido 42327000)
- 4: Reductor (Número de pedido 42242000)
- 5: Soporte para curva de salida (Número de pedido 42243000)
- 6: Patrón de montaje para accionamientos estándar 156 x 197 mm (Número de pedido 66791000)
- 7: Válvula de llenado (Número de pedido 37095000)
 - 7.1: Palanca accionamiento (Número de pedido 43734000)
 - 7.1.1: Junta tórica (Número de pedido 4377000M)
 - 7.2: Tapa membrana (Número de pedido 43536000)
 - 7.3: Membrana (Número de pedido 4375800M)
 - 7.4: Tapa del filtro (Número de pedido 43735000)
 - 7.5: Set 5 flotadores (Número de pedido 4379100M)
- 7.6: Juego de recambios (Número de pedido 43722000)*
- 8: Unidad de apoyo (Número de pedido 42246000)
- 9: Latiguillo (Número de pedido 42233000)
- 9.1: Junta tórica (Número de pedido 0319100M)
- 10: Llave escuadra (Número de pedido 43821000)
- 11: Válvula de descarga Dual Flush AV1
 - (Número de pedido 42320000)
 - 11.1: Alargadera para tubo rebosadero (Número de pedido 42313000)
 - 11.2: Tubo flexible neumático (Número de pedido 42319000)
 - 11.3: Junta tórica (Número de pedido 42310000)
- 12: Asiento para cisterna GD2 (Número de pedido 42315000)
- 13: Anclaje de fijación (Número de pedido 3855800M)
- 14: Set recambio equipamiento Retro-fit (Número de pedido 38796000)*
- 15: Amortiguador de ruido (Número de pedido 37131000)*
- 16: Kit reductor a 4,5 l.
para cisternas GD2 (Número de pedido 42333000)*

*Accesorios especiales