

## 38 643 001 UNISSET MÓDULO PARA WC CON CARCASA EPS

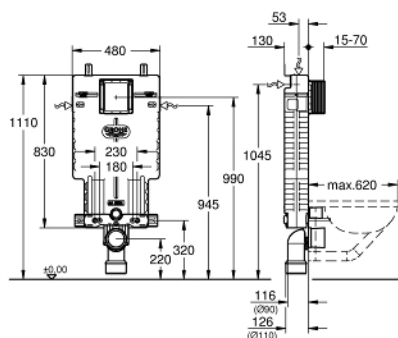

### DESCRIPCIÓN DEL PRODUCTO

- Cisterna empotrada GD 2, 6 - 9 l
- Para tabicar: módulo cerrado e insonorizado
- 830 x 480 x 130 mm
- Con rail y accesorios para instalación individual.
- 2 pernos con tuercas para colgar la taza
- Distancia entre pernos 180 y 230 mm.
- Codo de desagüe de PP Ø 90 mm
- Reductor PP Ø 90/110 mm
- Cisterna GD2, 6 - 9 l, contiene las siguientes características:
- Ajuste de fábrica a 6l. y 3l.
- Válvula de descarga neumática AV1 que ofrece dos opciones: Dual Flush o Descarga única.
- Conexión por la izquierda, por la derecha, por arriba o por detrás.
- Silencioso, grupo acústico I
- Aislada contra condensaciones
- Montaje vertical u horizontal del pulsador
- Sin necesidad de herramientas para la instalación de la alimentación
- Para la instalación de Shower toilets es necesario el accesorio adicional 40 899 000 a pedir separadamente
- Para la instalación de pulsadores pequeños necesario accesorio 40 911 000 (en venta por separado)



## 38 643 001 UNISSET MÓDULO PARA WC CON CARCASA EPS

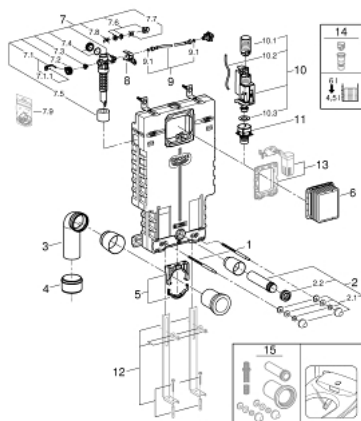

### PIEZAS DE REPUESTO, octubre 2017 – ahora

- 1: Perno sujeción (Número de pedido 4276400M)
- 2: Accesorios de descarga y desagüe (Número de pedido 37311K00)
- 2.1: Juego fijación WC y capuchón (Número de pedido 43511SH0)
- 2.2: Conector (Número de pedido 37119000)
- 3: Codo de desagüe Ø 90 mm de PP (Número de pedido 42327000)
- 4: Reductor (Número de pedido 42242000)
- 5: Soporte para curva de salida (Número de pedido 42243000)
- 6: Patrón de montaje para accionamientos estándar 156 x 197 mm (Número de pedido 66783000)
- 7: Válvula de llenado (Número de pedido 37095000)
- 7.1: Palanca accionamiento (Número de pedido 43734000)
- 7.1.1: Junta tórica (Número de pedido 4377000M)
- 7.2: Tapa membrana (Número de pedido 43536000)
- 7.3: Membrana (Número de pedido 4375800M)
- 7.4: Tapa del filtro (Número de pedido 43735000)
- 7.5: Set 5 flotadores (Número de pedido 4379100M)
- 7.6: Juego de recambios (Número de pedido 43722000)\*
- 8: Unidad de apoyo (Número de pedido 42246000)
- 9: Latiguillo (Número de pedido 42233000)
- 9.1: Junta tórica (Número de pedido 0319100M)
- 10: Válvula de descarga Dual Flush AV1  
  
(Número de pedido 42320000)
- 10.1: Alargadera para tubo rebosadero (Número de pedido 42313000)
- 10.2: Tubo flexible neumático (Número de pedido 42319000)
- 10.3: Junta tórica (Número de pedido 42310000)
- 11: Asiento para cisterna GD2 (Número de pedido 42315000)
- 12: Pies de apoyo (Número de pedido 37304000)\*
- 13: Set recambio equipamiento Retro-fit (Número de pedido 38796000)\*
- 14: Kit reductor a 4,5 l.  
para cisternas GD2 (Número de pedido 42333000)\*
- 15: Retro fit para Shower Toilet (Número de pedido 40899000)\*

\*Accesorios especiales