

38 415 001 UNISET MÓDULO PARA WC, ALTURA DE INSTALACIÓN 0,82 M.

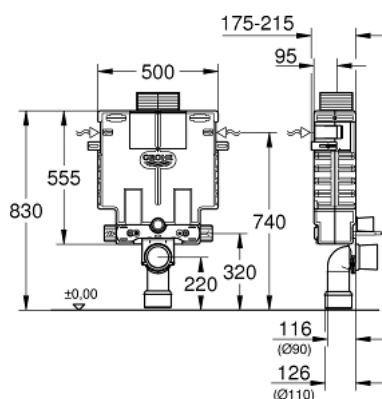

DESCRIPCIÓN DEL PRODUCTO

- Cisterna empotrada de 6 - 9 l
- Montaje del pulsador frontal o superior
- Para tabicar: módulo cerrado e insonorizado
- Con rail y accesorios para instalación individual.
- 2 pernos con tuercas para colgar la taza
- Distancia entre pernos 180 y 230 mm.
- Codo de desagüe de PP Ø 90 mm
- Set de conexión desagüe
- Cisterna 6 - 9 l, contiene las siguientes características:
- Válvula de descarga neumática AV1 que ofrece dos opciones: Dual Flush o Descarga única.
- Conexión por la derecha, izquierda o por arriba
- Para la instalación de Shower toilets es necesario el accesorio adicional 40 899 000 a pedir separadamente
- Para la instalación de pulsadores pequeños necesario accesorio 40 950 000 (en venta por separado)



38 415 001 UNISET MÓDULO PARA WC, ALTURA DE INSTALACIÓN 0,82 M.

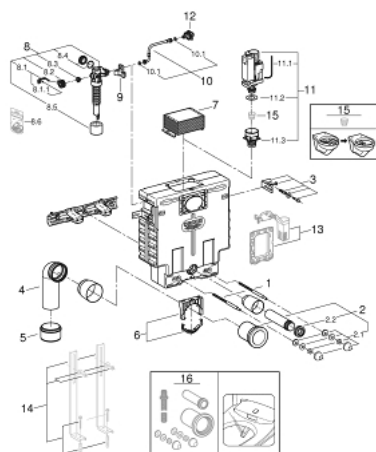

PIEZAS DE REPUESTO, noviembre 2021 – ahora

- 1: Perno sujeción (Número de pedido 4276400M)
- 2: Accesorios de descarga y desagüe (Número de pedido 37311K00)
- 2.1: Juego fijación WC y capuchón (Número de pedido 43511SH0)
- 2.2: Conector (Número de pedido 37119000)
- 3: fijación (Número de pedido 4276300M)
- 4: Codo de desagüe Ø 90 mm de PP (Número de pedido 42327000)
- 5: Reductor (Número de pedido 42242000)
- 6: Soporte para curva de salida (Número de pedido 42243000)
- 7: Pozo de mantenimiento para cisterna (Número de pedido 42326000)
- 8: Válvula de llenado (Número de pedido 37095000)
- 8.1: Palanca accionamiento (Número de pedido 43734000)
- 8.1.1: Junta tórica (Número de pedido 4377000M)
- 8.2: Tapa membrana (Número de pedido 43536000)
- 8.3: Membrana (Número de pedido 4375800M)
- 8.4: Tapa del filtro (Número de pedido 43735000)
- 8.5: Set 5 flotadores (Número de pedido 4379100M)
- 8.6: Juego de recambios (Número de pedido 43722000)*
- 9: Unidad de apoyo (Número de pedido 42195000)
- 10: Traducir (Número de pedido 43325000)
- 10.1: Junta tórica (Número de pedido 0319100M)
- 11: AV1 válvula de descarga completa (Número de pedido 42314000)
- 11.1: Tubo flexible neumático (Número de pedido 42319000)
- 11.2: Junta tórica (Número de pedido 42310000)
- 11.3: Asiento para cisterna GD2 (Número de pedido 42315000)
- 12: Water connection (Número de pedido 48561000)*
- 13: Set recambio equipamiento Retro-fit (Número de pedido 38796000)*
- 14: Pies de apoyo (Número de pedido 37304000)*
- 15: Limitador de caudal (Número de pedido 42300000)*
- 16: Retro fit para Shower Toilet (Número de pedido 40899000)*

*Accesorios especiales