

36 337 001 EUROECO COSMOPOLITAN E SUBCONJUNTO PARA EMPOTRAR

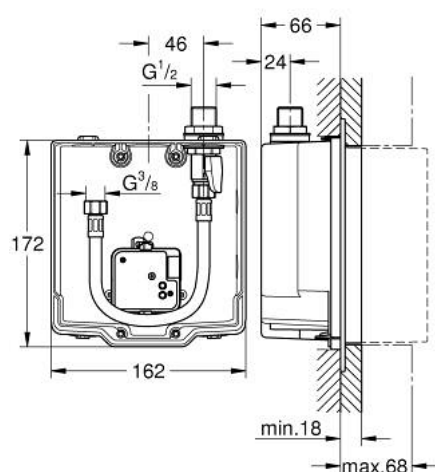

DESCRIPCIÓN DEL PRODUCTO

- para instalación con mezclador o agua fría
- Caja de empotramiento 192 x 95 x 240 mm
- Llave de corte
- Indicado para
- 36 410 000, 36 334 SD0, 36 335 SD0, 36 273 000
- Permite impermeabilizar la construcción de la pared que rodea el cuerpo empotrado
- Con manguito de estanqueidad



36 337 001 EUROECO COSMOPOLITAN E SUBCONJUNTO PARA EMPOTRAR

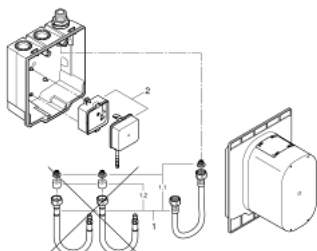

PIEZAS DE REPUESTO, marzo 2019 – ahora

1: Conex. flexibles, filtros, antirretorno (Número de pedido 42417000)

1.1: Filtro (Número de pedido 4241300M)

1.2: Racor con Válvula anti-retorno (Número de pedido 4240400M)

2: fuente de alimentación (Número de pedido 42470000)