

36 336 001 EUROSMART COSMOPOLITAN E SUBCONJUNTO PARA EMPOTRAR

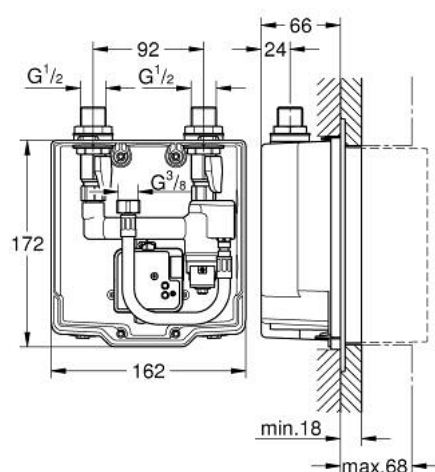

DESCRIPCIÓN DEL PRODUCTO

- con termostato preajustable integrado
- Empotrable
- Caja de empotramiento 192 x 95 x 240 mm
- 2 llaves de corte integradas
- Válvulas anti-retorno
- Indicado para
 - 36 410 000, 36 334 SD0, 36 335 SD0, 36 273 000
- Permite impermeabilizar la construcción de la pared que rodea el cuerpo empotrado
- Con manguito de estanqueidad



36 336 001 EUROSMART COSMOPOLITAN E SUBCONJUNTO PARA EMPOTRAR

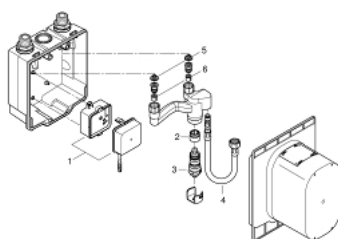

PIEZAS DE REPUESTO, agosto 2013 – septiembre 2020

- 1: fuente de alimentación (Número de pedido 42470000)
- 2: Asiento (Número de pedido 02406000)
- 3: Termoelemento universal (Número de pedido 47574000)
- 3.1: Junta tórica (Número de pedido 0122500M)
- 4: Juego de latiguillos (Número de pedido 43566000)
- 5: Filtro (Número de pedido 4241300M)
- 6: Racor con Válvula anti-retorno (Número de pedido 45881000)