

## 27 965 000 VITALIO JOY SYSTEM 210 SISTEMA DE DUCHA CON TERMOSTATO INCORPORADO

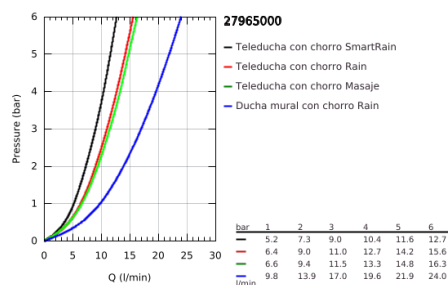

### DESCRIPCIÓN DEL PRODUCTO

- Color: Cromo
- Compuesto por:
  - Brazo para ducha mural de 450 mm orientable a 45°
  - Termostato Precision Joy con función Aquadimmer
  - Dos opciones de ducha:
    - Ducha mural Ø 210 mm
    - Chorro Lluvia
    - con rótula incorporada
    - Ángulo de rotación de ± 15°
  - Teleducha Vitalio Joy 110 Masaje (27 319)
- Con 3 tipos de chorro:
  - Rain, SmartRain, Massage
- GROHE SprayDimmer, con reductor de caudal
- Elemento deslizante ajustable en altura
- Flexo VitalioFlex Silver 1.750 mm, ½" x ½" (27 506 000)
- Caudal mínimo 7l./ min.
- GROHE DreamSpray distribución perfecta del agua por todo el cabezal
- GROHE Long-Life acabado duradero
- GROHE TurboStat Cartucho compacto con termoelemento de cera
- GROHE SafeStop Tope de seguridad a 38°C
- GROHE SafeStop Plus limitador de temperatura opcional a 43°C incluido
- Sistema antical SpeedClean
- Conducto interno del agua protegido para mayor durabilidad
- Sistema antitorsión "TwistStop"
- Compatible con calentadores instantáneos de 18 KWh

## 27 965 000 VITALIO JOY SYSTEM 210 SISTEMA DE DUCHA CON TERMOSTATO INCORPORADO

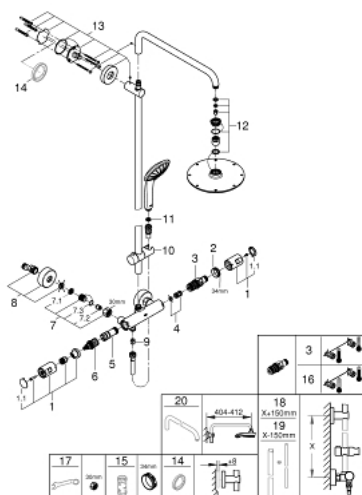

### PIEZAS DE REPUESTO, mayo 2016 – ahora

- 1: Palanca (Número de pedido 47728000)
- 1.1: Tapa (Número de pedido 6458500M)
- 2: Anillo de fijación (Número de pedido 47743000)
- 3: Termoelemento de 1/2" (Número de pedido 47439000)
- 4: Silenciador (Número de pedido 47398000)
- 5: Paso del agua (Número de pedido 47751000)
- 6: Aquadimmer (Número de pedido 12433000)
- 7: Racor con Válvula anti-retorno (Número de pedido 47189000)
- 7.1: Filtro colector de suciedad (Número de pedido 0726400M)
- 7.2: Racor con Válvula anti-retorno (Número de pedido 08565000)
- 7.3: Junta tórica (Número de pedido 0305500M)
- 8: Racor en S (Número de pedido 12662000)
- 9: Racor con Válvula anti-retorno (Número de pedido 08565000)
- 10: Soporte deslizante (Número de pedido 12140000)
- 11: Filtro (Número de pedido 0700200M)
- 12: Set recambio (Número de pedido 45933000)
- 13: Embellecedor (Número de pedido 48279000)
- 14: Suplemento posterior barra ducha (Número de pedido 27180000)\*
- 15: Llave para desmontaje (Número de pedido 19332000)\*
- 16: Cartucho GROHE TurboStat 1/2" (Número de pedido 47175000)\*
- 17: Llave para tuercas 3/4" (Número de pedido 19377000)\*
- 18: Barra para sistemas de ducha (Número de pedido 48053000)\*
- 19: Barra para sistemas de ducha (Número de pedido 48054000)\*
- 20: Brazo de ducha para sistemas de ducha (Número de pedido 14047000)\*

\*Accesorios especiales