

## 26 814 001 VITALIO START SYSTEM 210 SISTEMA DE DUCHA CON TERMOSTATO INCORPORADO

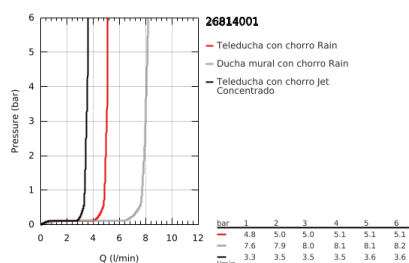
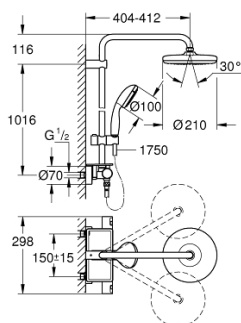

### DESCRIPCIÓN DEL PRODUCTO

- Color: Cromo
- Compuesto por:
  - Brazo para ducha mural de 390 mm orientable a 45°
  - Termostato visto con función Aquadimmer
  - Dos opciones de ducha:
    - Ducha mural Vitalio Start 210 (26 415)
    - Chorro Lluvia
  - GROHE Water Saving limitador de caudal 9 l/min
  - con rótula incorporada
  - Ángulo de rotación de  $\pm 15^\circ$
  - Teleducha Vitalio Start 100 2 chorros, 5.7 l/min (27 946)
  - 2 chorros:
    - Rain, Jet
  - Jabonera GROHE EasyReach
  - GROHE Water Saving limitador de caudal 5 l/min.
  - Elemento deslizante ajustable en altura
  - Flexo de ducha VitalioFlex Comfort 1750 mm 1/2" x 1/2" (28 745)
  - Tecnología GROHE Water Saving ahorro de agua con el máximo bienestar
  - GROHE TurboStat Cartucho compacto con termoelemento de cera
  - GROHE SafeStop Tope de seguridad a 38°C
  - GROHE SafeStop Plus limitador de temperatura opcional a 43°C incluido
  - GROHE DreamSpray distribución perfecta del agua por todo el cabezal
  - GROHE Long-Life acabado duradero
  - Sistema antical SpeedClean
  - Conducto interno del agua protegido para mayor durabilidad
  - Sistema antitorsión "TwistStop"
  - Compatible con calentadores instantáneos de 18 KWh
  - Aro protector de silicona con tecnología ShockProof
  - Caudal mínimo 7 l/min.
  - Packaging edición EasyFix Consumidor final

## 26 814 001 VITALIO START SYSTEM 210 SISTEMA DE DUCHA CON TERMOSTATO INCORPORADO

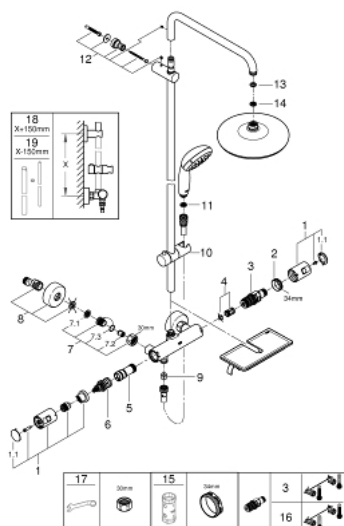

### PIEZAS DE REPUESTO, febrero 2021 – ahora

- 1: Palanca (Número de pedido 47728000)
- 1.1: Tapa (Número de pedido 6458500M)
- 2: Anillo de fijación (Número de pedido 47743000)
- 3: Termoelemento de 1/2" (Número de pedido 47439000)
- 4: Silenciador (Número de pedido 47398000)
- 5: Paso del agua (Número de pedido 47751000)
- 6: Aquadimmer (Número de pedido 12433000)
- 7: Racor con Válvula anti-retorno (Número de pedido 47189000)
- 7.1: Filtro colector de suciedad (Número de pedido 0726400M)
- 7.2: Racor con Válvula anti-retorno (Número de pedido 08565000)
- 7.3: Junta tórica (Número de pedido 0305500M)
- 8: Racor en S (Número de pedido 12662000)
- 9: Racor con Válvula anti-retorno (Número de pedido 08565000)
- 10: Soporte deslizante (Número de pedido 12140000)
- 11: Filtro (Número de pedido 0700200M)
- 12: Embellecedor (Número de pedido 48423000)
- 13: Junta (Número de pedido 0138900M)
- 14: Filtro (Número de pedido 48007000)
- 15: Llave para desmontaje (Número de pedido 19332000)\*
- 16: Cartucho GROHE TurboStat 1/2" (Número de pedido 47175000)\*
- 17: Llave para tuercas 3/4" (Número de pedido 19377000)\*
- 18: Barra para sistemas de ducha (Número de pedido 48053000)\*
- 19: Barra para sistemas de ducha (Número de pedido 48054000)\*

\*Accesorios especiales