

26 696 243 1 VITALIO COMFORT 250 SISTEMA DE DUCHA CON TERMOSTATO INCORPORADO

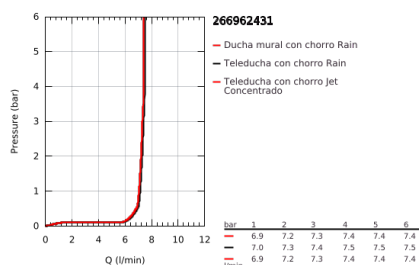
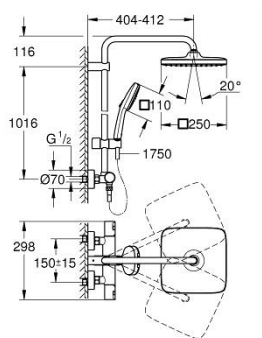

DESCRIPCIÓN DEL PRODUCTO

- Color: Negro mate
- Compuesto por:
 - Brazo para ducha mural de 390 mm orientable a 45°
 - Termostato visto con función Aquadimmer
 - Dos opciones de ducha:
 - Ducha mural Vitalio Comfort 250
 - Chorro
 - Lluvia
 - Cabezal con parte posterior en negro
 - con rótula incorporada
 - Ángulo de rotación $\pm 10^\circ$
 - Teleducha Vitalio Comfort 110 (26 397)
 - 2 chorros:
 - Rain, Jet
 - Caudal máximo a 3 bars: 7,4 l/min
 - Elemento deslizante ajustable en altura
 - Flexo Vitalioflex Trend 1750 mm 1/2" x 1/2" (28 742)
 - Tecnología GROHE Water Saving ahorro de agua con el máximo bienestar
 - GROHE TurboStat Cartucho compacto con termoelemento de cera
 - GROHE SafeStop Tope de seguridad a 38°C
 - GROHE SafeStop Plus limitador de temperatura opcional a 43°C incluido
 - GROHE SmartSwitch - fácil rotación del botón circular para seleccionar el chorro deseado
 - GROHE DreamSpray distribución perfecta del agua por todo el cabezal
 - Sistema antical SpeedClean
 - Conducto interno del agua protegido para mayor durabilidad
 - Aro protector de silicona con tecnología ShockProof
 - Sistema antitorsión "TwistStop"
 - Compatible con calentadores instantáneos de 18 KWh
 - Caudal mínimo 5 l./ min.
 - En caja de color
 - Packaging edición EasyFix Consumidor final

26 696 243 1 VITALIO COMFORT 250 SISTEMA DE DUCHA CON TERMOSTATO INCORPORADO

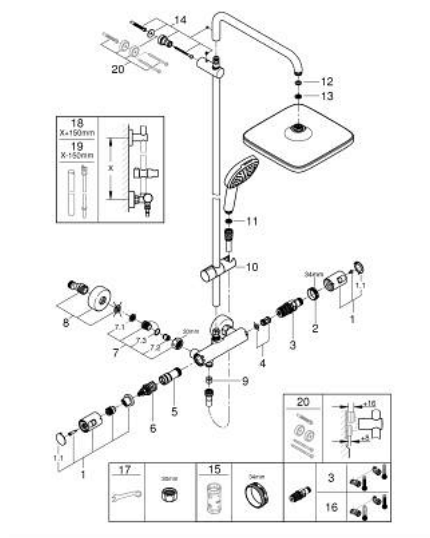

PIEZAS DE REPUESTO, febrero 2023 – ahora

- 1: Palanca (Número de pedido 477282430)
- 1.1: Tapa (Número de pedido 64585243M)
- 2: Anillo de fijación (Número de pedido 47743000)
- 3: Termoelemento de 1/2" (Número de pedido 47439000)
- 4: Silenciador (Número de pedido 47398000)
- 5: Paso del agua (Número de pedido 47751000)
- 6: Aquadimmer (Número de pedido 12433000)
- 7: Racor con Válvula anti-retorno (Número de pedido 471892430)
- 7.1: Filtro colector de suciedad (Número de pedido 0726400M)
- 7.2: Racor con Válvula anti-retorno (Número de pedido 08565000)
- 7.3: Junta tórica (Número de pedido 0305500M)
- 8: Racor en S (Número de pedido 126622430)
- 9: Racor con Válvula anti-retorno (Número de pedido 08565000)
- 10: Soporte deslizante (Número de pedido 486092430)
- 11: Filtro (Número de pedido 0700200M)
- 12: Junta (Número de pedido 0138900M)
- 13: Filtro (Número de pedido 48007000)
- 14: Embellecedor (Número de pedido 48423000)
- 15: Llave para desmontaje (Número de pedido 19332000)*
- 16: Cartucho GROHE TurboStat 1/2" (Número de pedido 47175000)*
- 17: Llave para tuercas 3/4" (Número de pedido 19377000)*

*Accesorios especiales