

26 540 000 VITALIO JOY SYSTEM 260 SISTEMA DE DUCHA CON MONOMANDO

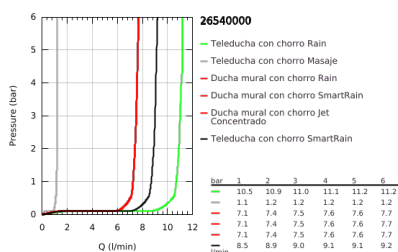
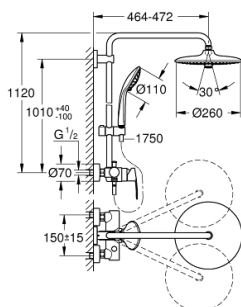

DESCRIPCIÓN DEL PRODUCTO

- Color: Cromo
- Compuesto por:
 - Brazo para ducha mural de 450 mm orientable a 45°
 - Monomando de ducha visto con inversor
 - Dos opciones de ducha:
 - Ducha mural Vitalio Joy 260 (26 462)
 - Con 3 tipos de chorro:
 - Rain, SmartRain, Jet
 - con rótula incorporada
 - Ángulo de rotación de $\pm 15^\circ$
 - Teleducha Vitalio Joy 110 Masaje (27 319)
 - Con 3 tipos de chorro:
 - Rain, SmartRain, Massage
 - Caudal concentrado a 3 bar: 12 l/min
 - Elemento deslizante ajustable en altura
 - Flexo VitalioFlex Silver 1.750 mm, $\frac{1}{2}$ x $\frac{1}{2}$ " (27 506 000)
 - Tecnología GROHE Water Saving ahorro de agua con el máximo bienestar
 - GROHE SilkMove Cartucho de discos cerámicos 46 mm
 - GROHE DreamSpray distribución perfecta del agua por todo el cabezal
 - GROHE Long-Life acabado duradero
 - GROHE FastFixation (soporte superior ajustable para adaptarlo a los agujeros existentes)
 - GROHE SprayDimmer, con reductor de caudal
 - Sistema antical SpeedClean
 - Conducto interno del agua protegido para mayor durabilidad
 - Sistema antitorsión "TwistStop"
 - Compatible con calentadores instantáneos de 18 KWh
 - Caudal mínimo 5l./ min.
 - Incluye QuickSpanner

26 540 000 VITALIO JOY SYSTEM 260 SISTEMA DE DUCHA CON MONOMANDO

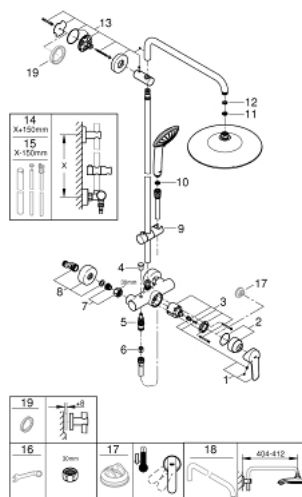

PIEZAS DE REPUESTO, septiembre 2017 – marzo 2021

- 1: Palanca accionamiento (Número de pedido 46726000)
- 2: Carcasa (Número de pedido 46025000)
- 3: Cartucho (Número de pedido 46048000)
- 4: Mando del inversor (Número de pedido 65648000)
- 5: Inversor (Número de pedido 65655000)
- 6: Racor con Válvula anti-retorno (Número de pedido 08565000)
- 7: Tuerca y rácor de acoplamiento (Número de pedido 45044000)
- 8: Racor en S (Número de pedido 12662000)
- 9: Soporte deslizante (Número de pedido 12140000)
- 10: Filtro (Número de pedido 0700200M)
- 11: Filtro (Número de pedido 48007000)
- 12: Junta (Número de pedido 0138900M)
- 13: Embellecedor (Número de pedido 48279000)
- 14: Barra para sistemas de ducha (Número de pedido 48053000)*
- 15: Barra para sistemas de ducha (Número de pedido 48054000)*
- 16: Llave para tuercas 3/4" (Número de pedido 19377000)*
- 17: Limitador de temperatura (Número de pedido 46375000)*
- 18: Brazo de ducha para sistemas de ducha (Número de pedido 14047000)*
- 19: Suplemento posterior barra ducha (Número de pedido 27180000)*

*Accesorios especiales