

## 19 936 000 GRANDERA COMBINACIÓN MONOMANDO PARA BAÑO Y DUCHA 1/2"

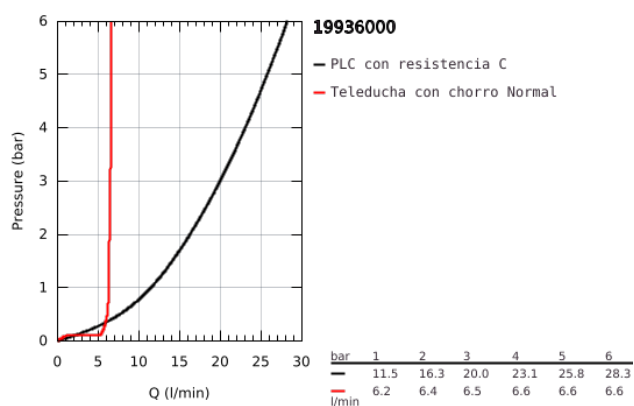
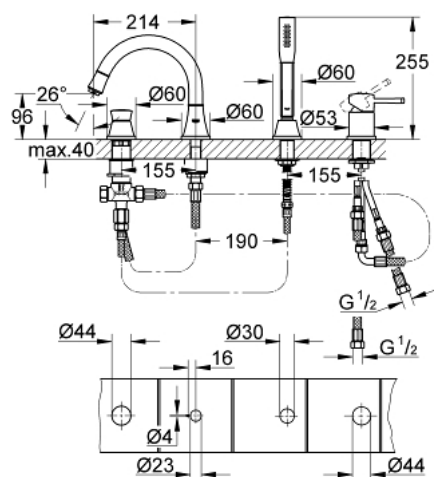

### DESCRIPCIÓN DEL PRODUCTO

- Color: Cromo
- Compuesto por:
- Sistema monomando de encimera
- Caño con mousseur integrado y inversor baño/ducha
- Teleducha Grandera
- Flexo metálico 1,50 m.
- Necesaria parte empotrable 29 037 000

## 19 936 000 GRANDERA COMBINACIÓN MONOMANDO PARA BAÑO Y DUCHA 1/2"

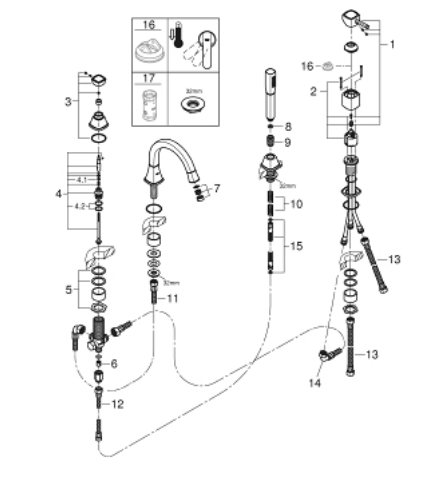

### PIEZAS DE REPUESTO, abril 2019 – ahora

- 1: Palanca accionamiento (Número de pedido 46833000)
- 2: Cartucho (Número de pedido 46048000)
- 3: Mando del inversor (Número de pedido 48216000)
- 4: Inversor (Número de pedido 45443000)
- 4.1: Junta tórica (Número de pedido 0128300M)
- 4.2: Junta tórica (Número de pedido 0120500M)
- 5: Juego fijación (Número de pedido 45444000)
- 6: Racor con Válvula anti-retorno (Número de pedido 08565000)
- 7: Mousseur completo (Número de pedido 13941000)
- 8: Filtro (Número de pedido 0700200M)
- 9: tuerca cónica (Número de pedido 08864000)
- 10: Muelle para flexo (Número de pedido 00869000)
- 11: Latiguillo (Número de pedido 48018000)
- 12: Latiguillo (Número de pedido 07300000)
- 13: Latiguillo (Número de pedido 07227000)
- 14: Latiguillo (Número de pedido 48017000)
- 15: Flexo extraíble (Número de pedido 28146000)
- 16: Limitador de temperatura (Número de pedido 46375000)\*
- 17: Llave para desmontaje (Número de pedido 19332000)\*

\*Accesorios especiales