

## 39 418 000 **SOLIDO CONJUNTO INODORO SUSPENDIDO, 5 EN 1, ALTURA DE INSTALACIÓN 1.13 M**

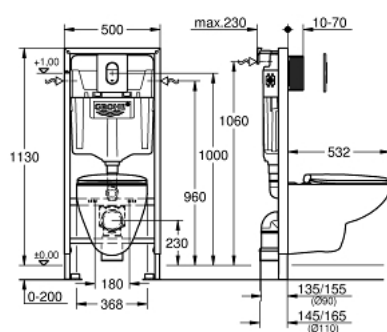

### DESCRIPCIÓN DEL PRODUCTO

- Color: Cromo
- Cisterna empotrada 6 - 9l.
- Compuesto por:
- Rapid SL para WC (38 528 001)
- Accionamiento neumático Arena Cosmopolitan, cromo, instalación vertical (38 844 000)
- Inodoro suspendido Bau Rimless (39 427 000) incluye tapa y asiento caída amortiguada (39 493 000)
- Anclaje de fijación (38 558 00M)
- Amortiguador de ruido (37 131 000)



## 39 418 000 **SOLIDO CONJUNTO INODORO SUSPENDIDO, 5 EN 1, ALTURA DE INSTALACIÓN 1.13 M**

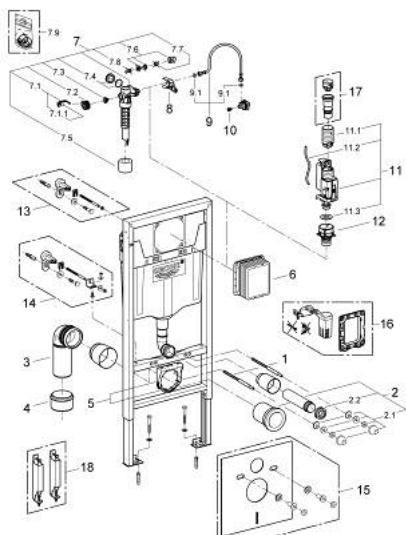

### PIEZAS DE REPUESTO, junio 2016 – ahora

- 1: Perno sujeción (Número de pedido 4276400M)
- 2: Accesorios de descarga y desagüe (Número de pedido 37311K00)
  - 2.1: Juego fijación WC y capuchón (Número de pedido 43511SH0)
  - 2.2: Conector (Número de pedido 37119000)
- 3: Codo de desagüe Ø 90 mm de PP (Número de pedido 42327000)
- 4: Reductor (Número de pedido 42242000)
- 5: Soporte para curva de salida (Número de pedido 42243000)
- 6: Patrón de montaje para accionamientos estándar 156 x 197 mm (Número de pedido 66791000)
- 7: Válvula de llenado (Número de pedido 37095000)
  - 7.1: Palanca accionamiento (Número de pedido 43734000)
    - 7.1.1: Junta tórica (Número de pedido 4377000M)
  - 7.2: Tapa membrana (Número de pedido 43536000)
  - 7.3: Membrana (Número de pedido 4375800M)
  - 7.4: Tapa del filtro (Número de pedido 43735000)
  - 7.5: Set 5 flotadores (Número de pedido 4379100M)
- 7.6: Juego de recambios (Número de pedido 43722000)\*
- 8: Unidad de apoyo (Número de pedido 42246000)
- 9: Latiguillo (Número de pedido 42233000)
- 9.1: Junta tórica (Número de pedido 0319100M)
- 10: Embolo inversor (Número de pedido 42385000)
- 11: Válvula de descarga Dual Flush AV1
  - (Número de pedido 42320000)
  - 11.1: Alargadera para tubo rebosadero (Número de pedido 42313000)
  - 11.2: Tubo flexible neumático (Número de pedido 42319000)
  - 11.3: Junta tórica (Número de pedido 42310000)
- 12: Asiento para cisterna GD2 (Número de pedido 42315000)
- 13: Anclaje de fijación (Número de pedido 3855800M)\*
- 14: Rapid SL fijación (Número de pedido 38733000)\*
- 15: Amortiguador de ruido (Número de pedido 37131000)\*
- 16: Set recambio equipamiento Retro-fit (Número de pedido 38796000)\*
- 17: Kit reductor a 4,5 l.  
para cisternas GD2 (Número de pedido 42333000)\*
- 18: Accesorio (Número de pedido 38779000)\*

\*Accesorios especiales